Digital forschen

Digitales erforschen

Lehre digital gestalten

UNIVERSITÄT DUISBURG ESSEN

Offen im Denken

Netzwerktag Digitalisierung

25. November 2019

Fakultät für Geisteswissenschaften

Biparcours - die App von Bildungspartner NRW

Birgit Sattler, Institut für Geographie

Eine App um **mit** und **für** Schülerinnen und Schüler Themenrallyes und Quizanwendungen zu erstellen.

Fazit der Studierenden: Endlich mal etwas, das auch wirklich im Unterricht eingesetzt werden kann!

Apps

Modulleistung Apps

to be continued

Orientieren

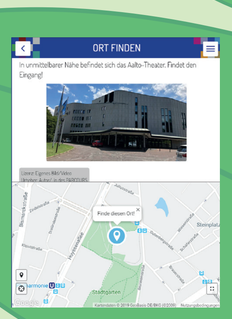

Parcours: Landschaftspark Duisburg-Nord

Parcours: Biparcours durch das Südviertel

Quiztypen

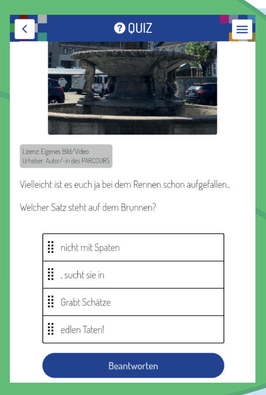

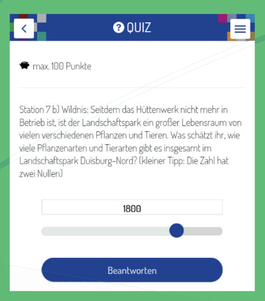

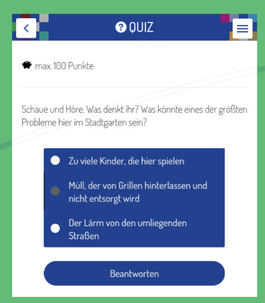

Parcours: Leben in der Gartenstadt Margarethenhöhe

Aufgabentypen

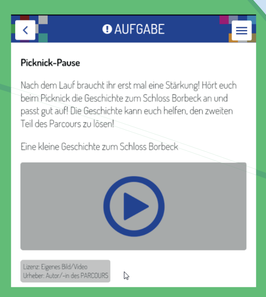

Fachwissenschaftliche Inhalte

App für die Grundschule?

Best Practice - Stärken-Schwächen-Chancen-Risiken-Analyse

App Borbeck Mitte der Dionysiusgrundschule

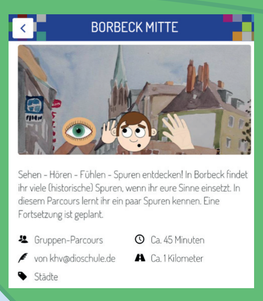

Die prämierte App „Borbeck Mitte. Sehen - Hören - Fühlen - Spuren entdecken!“ der Dionysiusgrundschule und des Kultur-Historischen Vereins Borbeck fördert das Entdecken mit allen Sinnen. Die abwechslungsreiche App wurde vor Ort mit Studierenden evaluiert.

Idee!

Prämierte Biparcours-App

Das Ruhr Museum bietet für Jugendliche ab 12 Jahren prämierteThemenrallyes an, die mit der kostenlosen BIPARCOURS-App von Bildungspartner NRW erstellt wurden.

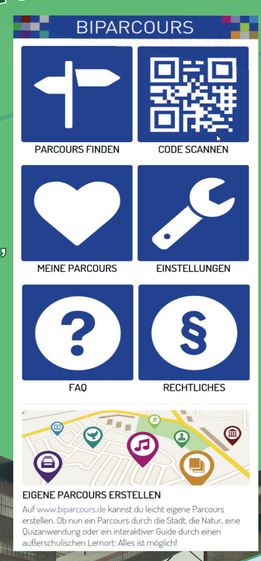

STADT entdecken

Abbildungen Biparcours-Apps:

Kath. Dionysiusschule: Borbeck Mitte. https://www.biparcours.de/bound/borbeckmitte (16.9.2019)
Kauke, Gillian (2019): Biparcours durch das Südviertel - Mit der App das Südviertel erkunden. https://www.biparcours.de/bound/das-suedviertel-erkunden (16.9.2019)
Krings, Stefanie (2019): Schlosspark Borbeck. https://www.biparcours.de/bound/schlossparkborbeck (16.9.2019)
Kürten, Julia (2019): Landschaftspark Duisburg-Nord. https://www.biparcours.de/bound/LandschaftsparkDU (18.11.2019)
Lutz, Alina (2019): Leben in der Gartenstadt Margarethenhöhe. https://www.biparcours.de/bound/magarethenhoehe (16.9.2019)
Ruhr Museum Admin: Ruhr Museum auf Zollverein. https://www.biparcours.de/bound/duplicate-raetselhafteszollverein-87016 (16.9.2019)

Sonstige Quellen:

Land NRW: DOP10, URL: https://www.opengeodata.nrw.de/produkte/geobasis, Datenlizenz Deutschland – Namensnennung – Version 2.0 (https://www.govdata.de/dl-de/by-2-0) (30.9.2019)
Simonsson, Helen (2011): Foro Ruhrmuseum in Essen, Wikimedia Commons, CC BY-SA 3.0

Biparcours ist ein Angebot des Ministeriums für Schule und Bildung des Landes NRW, der Landschaftsverbände Rheinland und Westfalen-Lippe und weiterer Bildungspartner:
https://www.biparcours.de/

Kontakt:
Birgit Sattler
Institut für Geographie
birgit.sattler@uni-due.de

DOI:10.17185/duepublico/71268